ENGLISH User Manual

USB-C Nano Touch Fingerprint SSD

Specification

- USB-C Nano Touch Fingerprint SSD
  Model Name: iKlips S
  Input Interface: USB-C 3.2 Gen1 Male
  Transfer Speed:
  Read: up to 450 MB/s
  Write: up to 400 MB/s
  Format: ex-FAT
  OS Compatibility: iOS 17 or later, iPadOS 16 or later, macOS 10.10 or later, Android 8.0 or later, Windows 10/11, Chrome OS, Linux 4.0 or later

Size: 14.2 x 26 x 17.1 mm **Weight:** 5.2 g
3-Year Limited Warranty Made in China

Temperature and Usage Notice

iKlips S is a highly integrated USB-C solid-state storage device. Under continuous high-load conditions, such as large-scale data writing (e.g., 5GB to 200GB), the surface of the device may become noticeably warm. This is within the expected thermal behavior of NAND flash memory and its controller during normal operation.

Due to the compact physical design and short heat conduction path, operating temperature may also be affected by thermal transfer from connected host devices—such as laptops or USB-C hubs—leading to additional surface heat accumulation. This is an anticipated thermal behavior and does not negatively impact data transfer performance or device functionality.

For optimal performance and thermal stability, it is recommended to operate the device in a well-ventilated environment. After intensive data transfers, allow the device to rest for approximately 10–15 seconds before unplugging, to facilitate passive heat dissipation.

Keep away from children

Caution: This product is extremely compact. Keep out of reach of children to avoid accidental swallowing or misuse. Store in a safe place when not in use. Avoid exposure to high temperatures or humidity.

Product Introduction

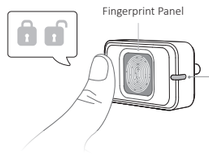

Supports up to 20 fingerprints

LED Display Introduction

- Default Mode — RED and GREEN lights blink alternately
- Fingerprint Setup Mode — BLUE light on
- Unlocked / In use — GREEN light on
- Locked — RED light on

Scan for Tutorial Video

Installation of Accessories

Finger Ring Strap

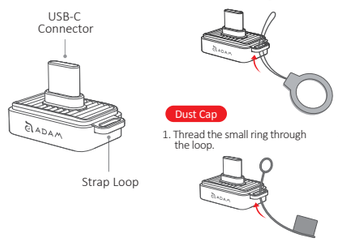

1. Thread the strap through the loop.
2. Insert the ring between the strap and tighten it.

Dust Cap

1. Thread the small ring through the loop.
2. Insert the cap between the small ring, and tighten it, then cover the cap on.

How to Use

① Setting Up & Default Mode

1. When iKlips S is inserted for the first time, the RED and GREEN lights blink alternately, indicating that the device is in Default Mode (no fingerprint registered).
2. In this mode, touching the fingerprint sensor with any finger will unlock the device and allow direct use.
3. Once unlocked, the GREEN light stays on, meaning the device is ready for data access.

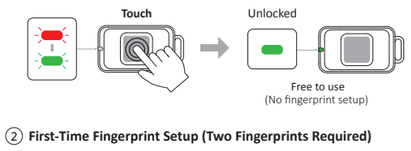

② First-Time Fingerprint Setup (Two Fingerprints Required)

1. Insert iKlips S and touch any finger on the sensor to unlock (GREEN light on).
2. After unlocking, press and hold the fingerprint sensor for about 5 seconds until the BLUE light turns on — this enters Fingerprint Setup Mode.
3. Touch the sensor with your first finger 6 times. Once successful, the GREEN light turns on, indicating the first fingerprint is registered.
4. Within 5 seconds after the GREEN light appears, touch the sensor 6 times with your second finger. Once successful, the RED light turns on, indicating the second fingerprint is registered, and the device is now locked.
5. To unlock again, simply touch the sensor with either registered fingerprint.

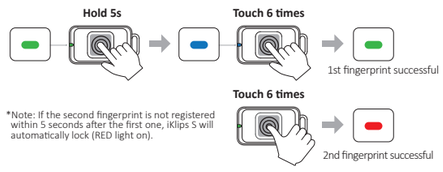

*Note: If the second fingerprint is not registered within 5 seconds after the first one, iKlips S will automatically lock (RED light on).

③ Locked & Unlocked Status

1. When reconnected, the RED light indicates the device is locked.
2. Touch the sensor with any registered fingerprint to unlock (GREEN light on).

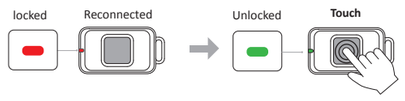

④ How to Add a New Fingerprint

1. Make sure iKlips S is unlocked (GREEN light on).
2. Press and hold the fingerprint sensor for about 5 seconds until the BLUE light turns on.
3. Touch the sensor 6 times with a new finger. Once successful, the RED light turns on, and the device enters locked mode.
4. Touch any registered fingerprint to unlock the device again (GREEN light on).

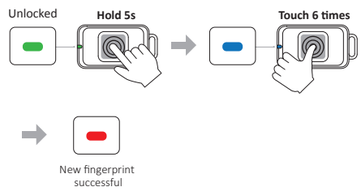

⑤ Accidental Touch Protection

- To prevent unintended operations:
  When iKlips S is unlocked (GREEN light on), any random touch on the fingerprint sensor will trigger Accidental Touch Protection Mode.
- While in this mode, you cannot add fingerprints or enter setup mode.
- To add a new fingerprint, please unplug and re-insert iKlips S, then follow the fingerprint setup steps again.

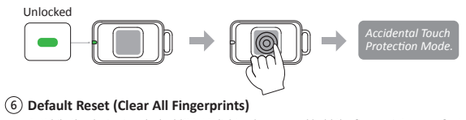

⑥ Default Reset (Clear All Fingerprints)

1. While the device is unlocked (GREEN light on), press and hold the fingerprint sensor for 5 seconds until the BLUE light turns on, then continue holding for another 10 seconds.
2. The light will change to PURPLE, then to RED. After the RED light appears, continue holding for 5 more seconds — all registered fingerprints will be cleared.
3. Release your finger. The RED and GREEN lights will blink alternately, indicating that iKlips S has returned to Default Mode.

*Note: This will only delete fingerprint records. Stored data will not be erased.

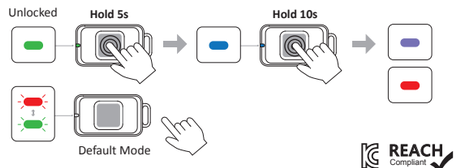

ADAM
ADAM elements International Co., Ltd.
www.adamelements.com
support@adamelements.com
+886-2-2738-9900

Data Backup and Warranty Disclaimer

Please back up any important data stored on your iKlips S regularly. ADAM elements is not responsible for any data loss resulting from product repair, reset, or replacement. Before sending your device to ADAM elements or an authorized service center for service, please ensure that all important files have been properly backed up.

ESPAÑOL Manual del usuario

SSD USB-C Nano con lector de huellas

Especificaciones

- SSD USB-C Nano con lector de huellas
  Nombre del modelo: iKlips S
  Interfaz de entrada: USB-C 3.2 Gen1 Macho
  Velocidad de transferencia:
  Lectura: hasta 450 MB/s
  Escritura: hasta 400 MB/s
  Formato: ex-FAT
  Compatibilidad con el sistema operativo:
  iOS 17 o posterior, iPadOS 16 o posterior, macOS 10.10 o posterior, Android 8.0 o posterior, Windows 10/11, Chrome OS, Linux 4.0 o posterior

Tamaño: 14.2 x 26 x 17.1 mm **Peso:** 5.2 g
Garantía limitada de 3 años Fabricado en China

Aviso sobre temperatura y uso

iKlips S es un dispositivo de almacenamiento sólido USB-C altamente integrado. En condiciones de alta carga continua, como la escritura de grandes volúmenes de datos (por ejemplo, de 5 GB a 200 GB), la superficie del dispositivo puede calentarse notablemente. Esto se considera un comportamiento térmico normal del controlador y la memoria flash NAND durante su funcionamiento.

Debido a su diseño compacto y la corta trayectoria de conducción térmica, la temperatura operativa también puede verse afectada por la transferencia de calor desde los dispositivos anfitriones conectados, como portátiles o concentradores USB-C, lo que puede generar un aumento adicional de la temperatura en la superficie. Este fenómeno es previsible y no afecta el rendimiento ni la funcionalidad del dispositivo.

Para un rendimiento y estabilidad térmica óptimos, se recomienda usar el dispositivo en un entorno bien ventilado. Después de transferencias de datos intensivas, permita que el dispositivo repose durante unos 10 a 15 segundos antes de desconectarlo, para facilitar la

Mantener fuera del alcance de los niños

Precaución: Este producto es extremadamente compacto. Manténgalo fuera del alcance de los niños para evitar ingestiones accidentales o uso indebido. Guárdelo en un lugar seguro cuando no esté en uso. Evite la exposición a altas temperaturas o humedad.

Introducción del producto

Soporta hasta 20 huellas digitales

Introducción de la pantalla LED

- Modo predeterminado — Las luces ROJA y VERDE parpadean alternativamente
- Modo de configuración de huella digital — Luz AZUL encendida
- Desbloqueado / En uso — Luz VERDE encendida
- Bloqueado — Luz ROJA encendida

Escanee para ver el video tutorial

Instalación de accesorios

Correa con anillo

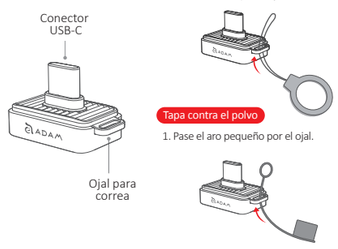

1. Pase la correa por el ojal.
2. Inserte el anillo entre la correa y ajústelo.

Tapa contra el polvo

1. Pase el aro pequeño por el ojal.
2. Inserte la tapa en el aro pequeño y ajústela. Luego cúbrala.

Cómo usar

① Configuración inicial y modo predeterminado

1. Al insertar iKlips S por primera vez, las luces ROJA y VERDE parpadean alternativamente, lo que indica que el dispositivo está en modo predeterminado (sin huellas registradas).
2. En este modo, tocar el sensor de huellas con cualquier dedo desbloqueará el dispositivo y permitirá su uso directo.
3. Una vez desbloqueado, la luz VERDE permanece encendida, lo que indica que el dispositivo está listo para acceder a los datos

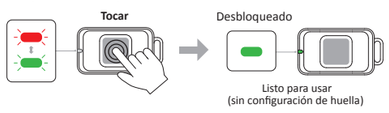

② Configuración inicial de huella digital (se requieren dos huellas)

1. Inserte iKlips S y toque el sensor con cualquier dedo para desbloquear (luz VERDE encendida).
2. Una vez desbloqueado, mantenga presionado el sensor durante unos 5 segundos hasta que se encienda la luz AZUL — esto activa el modo de configuración.
3. Toque el sensor 6 veces con su primer dedo. Una vez registrado, la luz VERDE se enciende, indicando que la primera huella se ha guardado.
4. En los 5 segundos posteriores a la luz VERDE, toque el sensor 6 veces con el segundo dedo. Una vez registrado, se enciende la luz ROJA, lo que indica que la segunda huella se ha guardado y el dispositivo está bloqueado.
5. Para desbloquear nuevamente, solo toque el sensor con cualquiera de las huellas registradas.

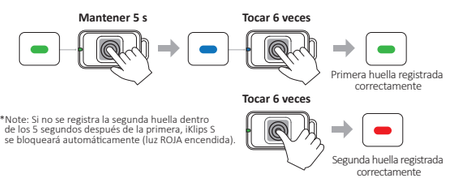

*Note: Si no se registra la segunda huella dentro de los 5 segundos después de la primera, iKlips S se bloqueará automáticamente (luz ROJA encendida).

③ Estado bloqueado y desbloqueado

1. Al reconectar, la luz ROJA indica que el dispositivo está bloqueado.
2. Toque el sensor con cualquier huella registrada para desbloquear (luz VERDE encendida).

④ Cómo agregar una nueva huella digital

1. Asegúrese de que iKlips S esté desbloqueado (luz VERDE encendida)
2. Mantenga presionado el sensor de huella digital durante unos 5 segundos hasta que se encienda la luz AZUL
3. Toque el sensor 6 veces con un dedo nuevo. Si tiene éxito, la luz ROJA se encenderá y el dispositivo entrará en modo bloqueado
4. Toque el sensor con cualquier huella registrada para desbloquear nuevamente (luz VERDE encendida)

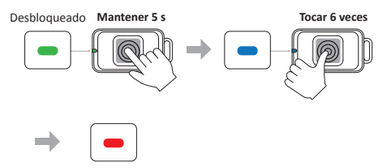

⑤ Protección contra toques accidentales

- Para evitar operaciones no deseadas:
  Cuando iKlips S esté desbloqueado (luz VERDE encendida), cualquier toque aleatorio en el sensor de huellas activará el Modo de
- Mientras esté en este modo, no se pueden agregar huellas ni entrar en el modo de configuración.
- Para agregar una nueva huella digital, desenchufe y vuelva a insertar iKlips S, y luego siga los pasos de configuración nuevamente.

⑥ Restablecimiento predeterminado (borrar todas las huellas digitales)

1. Mientras el dispositivo esté desbloqueado (luz VERDE encendida), mantenga presionado el sensor de huellas durante 5 segundos hasta que se encienda la luz AZUL. Luego, continúe presionando por 10 segundos más
2. La luz cambiará a MORADA y luego a ROJA. Después de que aparezca la luz ROJA, mantenga presionado 5 segundos más: todas las huellas registradas serán eliminadas
3. Suelte el dedo. Las luces ROJA y VERDE parpadearán alternativamente, indicando que iKlips S ha vuelto al modo predeterminado
   Nota: Esto solo eliminará los registros de huellas digitales. Los datos almacenados no se borrarán

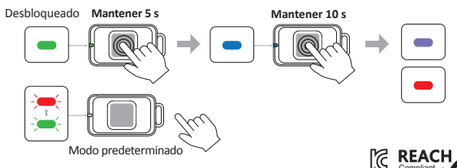

ADAM
ADAM elements International Co., Ltd.
www.adamelements.com
support@adamelements.com
+886-2-2738-9900

Aviso de respaldo de datos y exención de garantía

Se recomienda hacer una copia de seguridad periódica de los datos importantes almacenados en su iKlips S. ADAM elements no se hace responsable por la pérdida de datos resultante de reparaciones, restablecimientos o reemplazos del producto. Antes de enviar el producto a ADAM elements o a un centro de servicio autorizado, asegúrese de haber respaldado toda la información importante.

ภาษาไทย คู่มือการใช้งาน

SSD แบบ USB-C Nano พร้อมเซ็นเซอร์ลายนิ้วมือ

สเปคผลิตภัณฑ์

- SSD แบบ USB-C Nano พร้อมเซ็นเซอร์ลายนิ้วมือ
  ชื่อรุ่น: iKlips S
  อินเทอร์เฟซ: USB-C 3.2 Gen1 ตัวผู้
  ความเร็วในการถ่ายโอน:
  อ่าน: สูงสุด 450 MB/s
  เขียน: สูงสุด 400 MB/s
  รูปแบบไฟล์: ex-FAT
  รองรับระบบปฏิบัติการ: iOS 17 ขึ้นไป, iPadOS 16 ขึ้นไป, macOS 10.10 ขึ้นไป, Android 8.0 ขึ้นไป,Windows 10/11, Chrome OS, Linux 4.0 ขึ้นไป

ขนาด: 14.2 x 26 x 17.1 มม. น้ำหนัก: 5.2 กรัม
รับประกันแบบจำกัด 3 ปี ผลิตในประเทศจีน

คำแนะนำเกี่ยวกับอุณหภูมิและการใช้งาน

iKlips S เป็นอุปกรณ์จัดเก็บข้อมูลแบบโซลิดสเตตที่รวมทั้งคำ USB-C ไว้อย่างสูง ในกรณีที่ใช้งานต่อเนื่องภายใต้ภาระงานสูง เช่น การเขียนข้อมูลขนาดใหญ่ (5GB ถึง 200GB) พื้นผิวของอุปกรณ์อาจมีความร้อนสูงขึ้นอย่างชัดเจน ซึ่งเป็นพฤติกรรมตามปกติของหน่วยความจำแฟลช NAND และคอนโทรเลอร์ในการทำงาน

เนื่องจากดีไซน์กะทัดรัดและเส้นทางการนำความร้อนที่สั้น อุณหภูมิของการใช้งานอาจได้รับผลกระทบจากความร้อนที่ส่งมาจากอุปกรณ์ที่เชื่อมต่อ เช่น แล็ปท็อป หรือ USB-C ฮับ ทำให้เกิดการสะสมความร้อนบนพื้นผิวเพิ่มเติม ซึ่งถือเป็นพฤติกรรมที่คาดการณ์ได้และไม่ส่งผลต่อประสิทธิภาพหรือการทำงานของอุปกรณ์

เพื่อให้ได้ประสิทธิภาพที่ดีและความเสถียรของอุณหภูมิ แนะนำให้ใช้งานในพื้นที่ที่มีการระบายอากาศที่ดี และหลังจากถ่ายโอนข้อมูลขนาดใหญ่อย่างต่อเนื่อง ควรรอประมาณ 10–15 วินาทีก่อนถอดอุปกรณ์ออก เพื่อช่วยให้อุณหภูมิของอุปกรณ์ลดลงอย่างเป็นธรรมชาติ

เก็บให้พ้นมือเด็ก

คำเตือน: ผลิตภัณฑ์นี้มีขนาดเล็กมาก กรุณาเก็บให้พ้นมือเด็กเพื่อหลีกเลี่ยงการกลืนโดยไม่ตั้งใจหรือการใช้งานผิดวิธี กรุณาเก็บไว้ในที่ปลอดภัยเมื่อไม่ได้ใช้งาน หลีกเลี่ยงความร้อนและความชื้น

แนะนำผลิตภัณฑ์

รองรับลายนิ้วมือได้สูงสุด 20 ลายนิ้ว

คำแนะนำเกี่ยวกับไฟแสดงผล LED

- โหมดเริ่มต้น — ไฟสีแดงและเขียวกระพริบสลับกัน
- โหมดตั้งค่าลายนิ้วมือ — ไฟสีน้ำเงินติดค้าง
- ปลดล็อก / กำลังใช้งาน — ไฟสีเขียวติดค้าง
- โหมดล็อก — ไฟสีแดงติดค้าง

สแกนเพื่อดูวิดีโอแนะนำ

การติดตั้งอุปกรณ์เสริม

สายคล้องนิ้ว

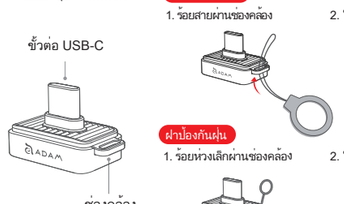

1. ร้อยสายผ่านช่องคล้อง
2. ใส่วงแหวนระหว่างสายแล้วดึงให้แน่น

ฝาป้องกันฝุ่น

1. ร้อยห่วงเล็กผ่านช่องคล้อง
2. ใส่ฝาระหว่างห่วงเล็ก ดึงให้แน่น แล้วปิดฝาครอบไว้

วิธีใช้งาน

① การตั้งค่าและโหมดเริ่มต้น

1. เมื่อเสียบ iKlips S เป็นครั้งแรก ไฟสีแดงและเขียวจะกระพริบสลับกัน แสดงว่าอุปกรณ์อยู่ในโหมดเริ่มต้น (ยังไม่มีการลงทะเบียนลายนิ้วมือ)
2. ในโหมดนี้ แตะเซ็นเซอร์ลายนิ้วมือด้วยนิ้วใดก็ได้เพื่อปลดล็อกอุปกรณ์และใช้งานได้ทันที
3. เมื่อปลดล็อกแล้ว ไฟสีเขียวจะติดค้าง แสดงว่าอุปกรณ์พร้อมสำหรับการเข้าถึงข้อมูล

② การตั้งค่าลายนิ้วมือครั้งแรก (ต้องใช้ลายนิ้วมือ 2 นิ้ว)

1. เสียบ iKlips S และแตะเซ็นเซอร์ด้วยนิ้วใดก็ได้เพื่อปลดล็อก (ไฟสีเขียวติด)
2. หลังปลดล็อก ให้กดค้างที่เซ็นเซอร์ประมาณ 5 วินาทีจนไฟสีน้ำเงินติด — เพื่อเข้าสู่โหมดตั้งค่าลายนิ้วมือ
3. แตะเซ็นเซอร์ด้วยนิ้วแรก 6 ครั้ง เมื่อสำเร็จ ไฟสีเขียวจะติด แสดงว่าลายนิ้วมือแรกถูกบันทึกแล้ว
4. ภายใน 5 วินาทีหลังจากไฟเขียวปรากฏ แตะเซ็นเซอร์ 6 ครั้งด้วยนิ้วที่สอง เมื่อสำเร็จ ไฟสีแดงจะติด แสดงว่าลายนิ้วมือที่สองถูกบันทึกแล้ว และอุปกรณ์จะถูกล็อก
5. เมื่อต้องการปลดล็อกอีกครั้ง ให้แตะเซ็นเซอร์ด้วยลายนิ้วมือใดก็ได้ที่ลงทะเบียนไว้

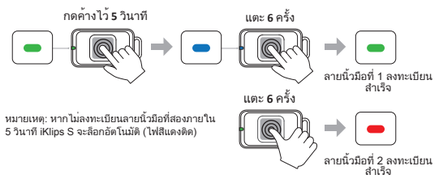

หมายเหตุ: หากไม่ลงทะเบียนลายนิ้วมือที่สองภายใน 5 วินาที iKlips S จะล็อกอัตโนมัติ (ไฟสีแดงติด)

③ สถานะล็อกและปลดล็อก

1. เมื่อเชื่อมต่อใหม่ ไฟสีแดงจะระบุว่าอุปกรณ์ถูกล็อก
2. แตะเซ็นเซอร์ด้วยลายนิ้วมือที่ลงทะเบียนเพื่อปลดล็อก (ไฟสีเขียวติด)

④ วิธีเพิ่มลายนิ้วมือใหม่

1. ตรวจสอบว่า iKlips S ถูกปลดล็อกแล้ว (ไฟสีเขียวติด)
2. กดค้างที่เซ็นเซอร์ลายนิ้วมือประมาณ 5 วินาที จนไฟสีน้ำเงินติด
3. แตะเซ็นเซอร์ด้วยนิ้วใหม่ 6 ครั้ง เมื่อสำเร็จ ไฟสีแดงจะติดและอุปกรณ์จะเข้าสู่โหมดล็อก
4. แตะเซ็นเซอร์ด้วยลายนิ้วมือที่ลงทะเบียนไว้เพื่อปลดล็อกอีกครั้ง (ไฟสีเขียวติด)

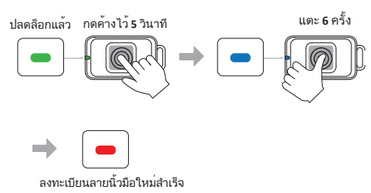

⑤ การป้องกันการแตะโดยไม่ตั้งใจ

- เพื่อป้องกันการทำงานที่ไม่ตั้งใจ:
  เมื่อ iKlips S อยู่ในสถานะปลดล็อก (ไฟสีเขียวติด) การแตะโดยไม่ตั้งใจบนเซ็นเซอร์ลายนิ้วมือจะเข้าสู่โหมดป้องกันการแตะโดยไม่ตั้งใจ
- ในโหมดนี้ คุณไม่สามารถเพิ่มลายนิ้วมือหรือเข้าสู่โหมดการตั้งค่าได้
- หากต้องการเพิ่มลายนิ้วมือใหม่ กรุณาถอด iKlips S แล้วเสียบใหม่ จากนั้นทำตามขั้นตอนการตั้งค่าอีกครั้ง

⑥ รีเซ็ตเป็นค่าเริ่มต้น (ล้างลายนิ้วมือทั้งหมด)

1. ขณะที่อุปกรณ์อยู่ในสถานะปลดล็อก (ไฟสีเขียวติด) ให้กดค้างที่เซ็นเซอร์ลายนิ้วมือเป็นเวลา 5 วินาทีจนไฟสีน้ำเงินติด แล้วกดค้างต่ออีก 10 วินาที
2. ไฟจะเปลี่ยนเป็นสีม่วง จากนั้นเป็นสีแดง หลังจากที่ไฟสีแดงปรากฏแล้ว ให้กดค้างต่ออีก 5 วินาที — ลายนิ้วมือทั้งหมดจะถูกลบออก
3. ปล่อยนิ้ว ไฟสีแดงและเขียวจะกระพริบสลับกัน แสดงว่า iKlips S กลับเข้าสู่โหมดเริ่มต้นแล้ว
   หมายเหตุ: ระบบจะลบเฉพาะข้อมูลลายนิ้วมือ ข้อมูลที่จัดเก็บจะไม่ถูกลบ

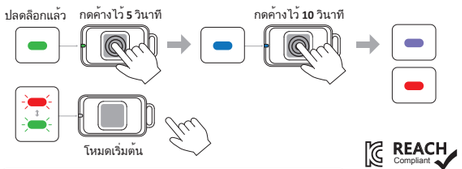

ADAM
ADAM elements International Co., Ltd.
www.adamelements.com
support@adamelements.com
+886-2-2738-9900

ข้อจำกัดความรับผิดชอบเกี่ยวกับการสำรองข้อมูลและการรับประกัน

กรุณาสำรองข้อมูลสำคัญใน iKlips S เป็นประจำ ADAM elements จะไม่รับผิดชอบต่อการสูญหายของข้อมูลที่เกิดจากการซ่อมแซม รีเซ็ต หรือเปลี่ยนอุปกรณ์ ก่อนส่งผลิตภัณฑ์ไปยังศูนย์บริการของ ADAM elements หรือศูนย์บริการที่ได้รับอนุญาต กรุณาสำรองข้อมูลที่สำคัญให้เรียบร้อย

日本語 取扱説明書

USB-C ナノ指紋認証SSD

仕様

- USB-C ナノ指紋認証SSD
  モデル名：iKlips S
  入力インターフェース：USB-C 3.2 Gen1 オス
  転送速度：
  読み取り：最大 450 MB/s
  書き込み：最大 400 MB/s
  フォーマット：ex-FAT
  対応OS：iOS 17以降、iPadOS 16以降、macOS 10.10以降、Android 8.0以降、Windows 10/11、Chrome OS、Linux 4.0以降

サイズ： 14.2 × 26 × 17.1 mm 重量： 5.2 g
3年間限定保証 中国製

温度および使用に関する注意事項

iKlips S は、高度に統合された USB-C ソリッドステートストレージデバイスです。大容量データ（5GB～200GBなど）の連続書き込みなど高負荷状態で使用する場合、デバイス表面の温度が顕著に上昇することがあります。これは、NANDフラッシュメモリおよびコントローラによる通常の熱挙動の範囲内です。

本製品はコンパクトな設計で熱伝導経路が短いため、接続されたホスト機器（ノートパソコンや USB-C ハブなど）からの熱伝達によって、さらに表面温度が上昇する可能性があります。これは予測される挙動であり、データ転送性能や機能には影響を与えません。

最適な性能と熱安定性を保つために、通気の良い環境での使用を推奨します。大量のデータ転送を行った後は、取り外す前に約 10～15 秒間待機し、自然に放熱させてください。

お子様の手の届かない場所に保管してください

注意：本製品は非常に小型です。誤って飲み込んだり誤用されたりする恐れがあるため、小さなお子様の手の届かない場所に保管してください。使用後は安全な場所に収納し、高温多湿の場所を避けてください。

製品紹介

最大 20 個の指紋を登録可能

LED 表示の説明

- 初期モード — 赤と緑のライトが交互に点滅
- 指紋設定モード — 青色ランプが点灯
- 解除状態 / 使用中 — 緑色ランプが点灯
- ロック状態 — 赤色ランプが点灯

チュートリアル動画を見るにはスキャンしてください。

アクセサリーの取り付け

フィンガーリングストラップ

1. ストラップをループに通します。
2. ストラップの間にリングを通して締めてください。

ダストキャップ

1. 小さなリングをループに通します。
2. 小さなリングにキャップを通して締め、カバーをかぶせます。

使用方法

① 初期設定とデフォルトモード

1. iKlips S を初めて挿入すると、赤と緑のライトが交互に点滅し、デバイスがデフォルトモード（指紋未登録）であることを示します。
2. このモードでは、どの指でも指紋センサーに触れるとデバイスが解除され、直接使用できます。
3. ロック解除後は緑色のランプが点灯したままとなり、データアクセスの準備が整ったことを示します。

② 初回の指紋登録（2本の指が必要です）

1. iKlips S を挿入し、任意の指でセンサーに触れてロック解除します（緑色ランプが点灯）。
2. ロック解除後、センサーに約5秒間触れ続けると青色ランプが点灯し、指紋設定モードに入ります。
3. 最初の指で6回センサーに触れてください。成功すると緑色ランプが点灯し、1つ目の指紋が登録されます。
4. 緑色ランプが点灯してから5秒以内に、2本目の指で6回センサーに触れてください。成功すると赤色ランプが点灯し、2つ目の指紋が登録され、デバイスはロックされます。
5. 再び解除するには、登録されたいずれかの指でセンサーに触れてください。

注意：2本目の指紋が5秒以内に登録されない場合、iKlips S は自動的にロックされます（赤色ランプが点灯）

③ ロックおよび解除状態

1. 再接続すると、赤色ランプが点灯し、デバイスがロックされていることを示します。
2. 登録済みの指紋でセンサーに触れると解除されます（緑色ランプ点灯）。

④ 新しい指紋を追加する方法

1. iKlips S が解除済みであることを確認してください（緑色ランプ点灯）。
2. 指紋センサーを約5秒間押し続けてください。青色ランプが点灯します
3. 新しい指でセンサーに6回触れてください。成功すると赤色ランプが点灯し、デバイスはロックモードに入ります。
4. 登録済みの指紋で再度センサーに触れて、デバイスを解除してください（緑色ランプ点灯）。

⑤ 誤操作防止モード

- 意図しない操作を防ぐために：
  iKlips S が解除状態（緑色ランプ点灯）にあるときに、指紋センサーに誤って触れると「誤操作防止モード」が作動します。
- このモード中は、新しい指紋の追加や設定モードへの移行はできません。
- 新しい指紋を追加するには、一度 iKlips S を取り外して再接続し、指紋設定の手順を最初から行ってください。

⑥ 初期化リセット（すべての指紋を削除）

1. デバイスが解除状態（緑色ランプ点灯）のときに、指紋センサーを5秒間押し続けてください。青色ランプが点灯したら、そのままさらに10秒間長押しします。
2. ランプが紫色、続いて赤色に変わります。赤色ランプが点灯した後、さらに5秒間押し続けると、すべての登録された指紋が消去されます。
3. 注意：この操作では指紋情報のみが削除されます。保存されたデータは消去されません。

注意：この操作では指紋情報のみが削除されます。保存されたデータは消去されません。

ADAM
ADAM elements International Co., Ltd.
www.adamelements.com
support@adamelements.com
+886-2-2738-9900

データバックアップと保証に関する免責事項

iKlips S に保存されている重要なデータは、定期的にバックアップを行ってください。製品の修理、リセット、または交換によってデータが失われた場合でも、ADAM elements は一切の責任を負いかねます。製品を ADAM elements または認定サービスセンターへ送付する前に、必ずすべての重要なデータをバックアップしてください。

繁體中文 使用說明書

USB-C 超微型指紋加密SSD

產品規格

- USB-C 超微型指紋加密SSD
  型號: iKlips S
  輸入介面: USB-C 3.2 Gen1 公頭
  傳輸速度：
  讀取速度：最高 450 MB/s
  寫入速度：最高 400 MB/s
  支援磁碟格式：ex-FAT
  作業系統相容性: iOS 17 以上、iPadOS 16 以上、macOS 10.10 以上、Android 8.0（Oreo）以上、Windows 10 / 11、Chrome OS、Linux 4.0 以上

工作電壓：5V 工作溫度：0°C ~ 40°C

尺寸: 14.2 x 26 x 17.1 mm 重量: 5.2 g
保固: 3年 中國製造

溫度與使用說明

iKlips S 為高度整合的 USB-C 固態儲存裝置，在連續高負載資料處理情境下，例如大容量寫入（5GB～200GB），裝置表面可能會產生明顯溫升，屬於 NAND 快閃記憶體與控制器正常熱功率釋放行為的範圍內表現。

由於本產品體積精巧，導熱途徑短，實際運作溫度亦可能受限於外部裝置（如筆記型電腦或 USB-C 集線器）所導致之熱傳遞影響，進一步提升裝置表面溫度。該現象屬於可預期的導熱行為，對資料傳輸效能與穩定性無實質影響，不影響功能。

為確保使用體驗與系統熱穩定性，建議於通風良好環境中操作，並於高頻率資料傳輸後靜置約 10～15 秒再進行拔除操作，有助於裝置自然散熱。

遠離孩童

注意：本產品體積小巧，請避免孩童誤食或誤用。使用後請妥善收納，避免遺失或誤放於高溫、潮濕環境中。

產品介紹

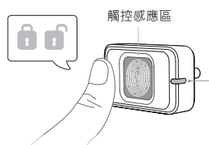

支援高達20組指紋設定

LED燈號作動方式

- 預設模式 — 紅燈、綠燈交替閃爍
- 指紋設定模式 — 藍燈亮起
- 解鎖狀態 / 使用中 — 綠燈長亮
- 鎖定狀態 — 紅燈長亮

掃描觀看使用教學

配件組裝說明

指環掛繩

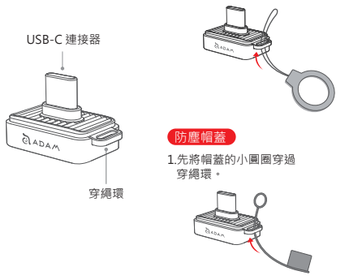

1.將繩子穿過穿繩環。
2.將指環穿過繩子後束緊。

防塵帽蓋

1.先將帽蓋的小圓圈穿過穿繩環。
2.將帽蓋穿過小圓圈後束緊，再將帽蓋蓋上USB-C端。

如何使用

① 基本操作以及預設模式

1. 第一次插入裝置時，紅燈與綠燈會交替閃爍，表示裝置尚未設定指紋，處於「預設模式」。
2. 在這個狀態下，任何手指觸碰感應區即可解鎖，直接使用。
3. 解鎖後，綠燈長亮，即代表「裝置已解