SELFIE SHOT

Magnetic Hand Grip with Power Bank

ENGLISH User Manual

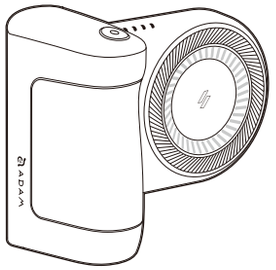

Specification

- Magnetic Hand Grip with Power Bank - 5000mAh
  Model Name: SELFIE SHOT
  Battery Capacity: 5000mAh / 3.7V / 18.5Wh
  USB-C Input: 5V ⎓ 2.5A / 9V ⎓ 2A / 12V ⎓ 1.5A
  USB-C Output: 5V ⎓ 2A / 9V ⎓ 2A / 12V ⎓ 1.5A
  Wireless Output: 5W / 7.5W / 10W
  Wireless + USB-C Output: 5V ⎓ 3A (15W max.)

Bluetooth Version: V4.2
Size: 120 x 50 x 85 mm
Weight: 210 g

1-Year Limited Warranty
Made in China

Product Introduction

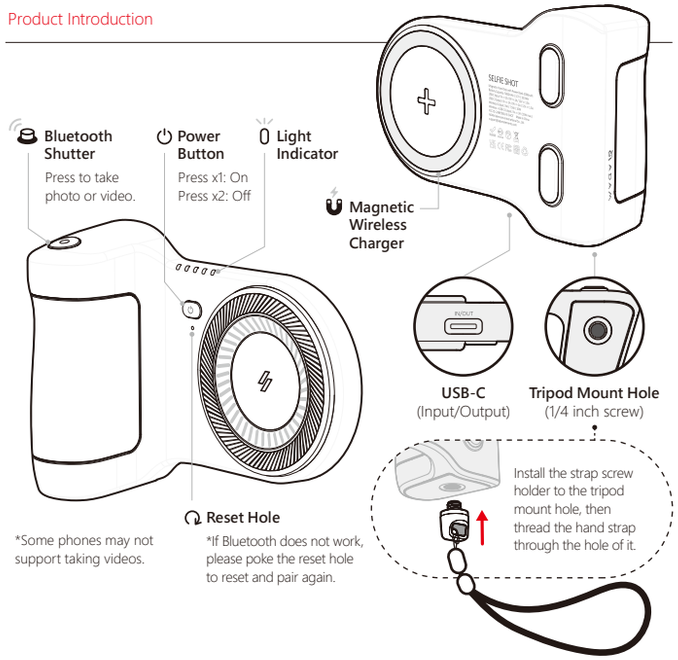

Instruction

Bluetooth Pairing

1. Press the Bluetooth shutter for 3 sec until green light flashes.
2. Turn on the Bluetooth on your smartphone.
3. Search for Bluetooth device "SELFIE SHOT" on your smartphone, and click on it.
4. The green light will stop flashing, and the pairing is complete.

*Turn Bluetooth off by pressing shutter for 3 sec.

Light Indicator

The white light indicates the current battery level, and the blue light shows wireless charging actived.

(1) Battery Level

	0% - 25%
	25% - 50%
	50% - 75%
	75% - 100%

(2) Wireless Charging

	Actived

- **Power On**
  Press power button once.
  *It will shutdown if no action is taken after 40 seconds.
- **Power Off**
  Press power button twice.
- **Wireless Charging**
  Instantly charge upon contact and activate wireless charging output.

Protective Function

- Multiple Circuit Protection
- Over-Voltage Protection
- Over-Heat Protection
- Over-Current Protection
- Short-Circuit Protection
- Flame Retardant Protection

Attention

- Do not disassemble, puncture, drop, bend or modify
- Do not shake while charging
- Unplug the device when fully charged
- Do not expose to liquids
- Keep away from children
- Avoid extreme temperatures
- 1 year warranty
- For the fastest and safest charge, use an ADAM cable, your device's original cable or a certified cable (such as MFi)
- The information in this user manual may be changed without prior notice, please scan the QR code for the latest version.

FCC Statement :

This device complies with Part 15 of the FCC Rules. Operation is subject to the following two conditions:
(1) This device may not cause harmful interference, and (2) this device must accept any interference received, including interference that may cause undesired operation.

Warning: Changes or modifications not expressly approved by the party responsible for compliance could void the user's authority to operate the equipment.

Note: This equipment has been tested and found to comply with the limits for a Class B digital device, pursuant to Part 15 of the FCC Rules. These limits are designed to provide reasonable protection against harmful interference in a residential installation.

This equipment generates, uses, and can radiate radio frequency energy and, if not installed and used in accordance with the instructions, may cause harmful interference to radio communications. However, there is no guarantee that interference will not occur in a particular installation. If this equipment does cause harmful interference to radio or television reception, which can be determined by turning the equipment off and on, the user is encouraged to try to correct the interference by one or more of the following measures:

(1) Reorient or relocate the receiving antenna.
(2) Increase the separation between the equipment and receiver.
(3) Connect the equipment into an outlet on a circuit different from that to which the receiver is connected.
(4) Consult the dealer or an experienced radio / TV technician for help.

FCC Radiation Exposure Statement:

This equipment complies with FCC radiation exposure limits set forth for an uncontrolled environment. This equipment should be installed and operated with minimum distance 20cm between the radiator & your body.

ADAM elements International Co., Ltd.
www.adamelements.com
support@adamelements.com
+886-2-2738-9900

FCC ID: 2ABY9SELFIE-SHOT

For more information, please visit ADAM store

SELFIE SHOT

Agarre de mano magnético con banco de energía

ESPAÑOL Manual del usuario

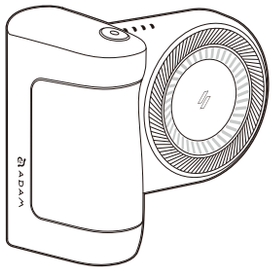

Especificación

- Agarre de mano magnético con banco de energía - 5000mAh
  Nombre del modelo: SELFIE SHOT
  Capacitad de la batería: 5000mAh / 3.7V / 18.5Wh
  Entrada USB-C: 5V ⎓ 2.5A / 9V ⎓ 2A / 12V ⎓ 1.5A
  Salida USB-C: 5V ⎓ 2A / 9V ⎓ 2A / 12V ⎓ 1.5A
  Salida inalámbrica: 5W / 7.5W / 10W
  Salida inalámbrica y USB-C: 5V ⎓ 3A (15W max.)

Versión Bluetooth: V4.2
Tamaño: 120 x 50 x 85 mm
Peso: 210 g

Garantía limitada de 1 año
Hecho en China

Presentación del producto

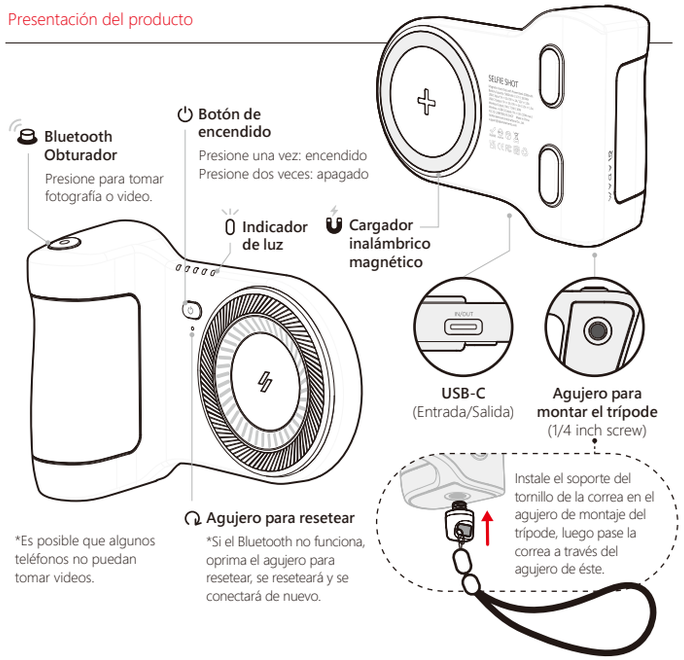

Instrucción

Conexión del Bluetooth

1. Presione el obturador del Bluetooth durante 3 segundos hasta que la luz verde parpadee.
2. Encienda el Bluetooth en su teléfono inteligente.
3. Busque el dispositivo Bluetooth "SELFIE SHOT" en su teléfono inteligente y haga clic.
4. La luz verde dejará de parpadear, ya está conectado.

*Apague el Bluetooth presionando el obturador durante 3 segundos.

Indicador de luz

La luz blanca indica el nivel actual de la batería, y la luz azul muestra que la carga inalámbrica está activada.

(1) Nivel de la batería

	0% - 25%
	25% - 50%
	50% - 75%
	75% - 100%

(2) Carga inalámbrica

	Activada

- **Encendido**
  Presione el botón de encendido una vez.
  *Se apagará en 40 segundos si no se se realiza ninguna acción.
- **Apagado**
  Presione el botón de encendido dos ees.
- **Carga inalámbrica**
  Se carga al instante al contacto y activa la carga de salida inalámbrica.

Función de protección

- Protección de múltiples circuitos
- Protección contra sobretensión
- Protección contra sobrecalentamiento
- Protección contra sobrecorriente
- Protección contra cortocircuitos
- Protección retardante de llama

Atención

- No desmonte, perfore, deje caer, doble ni modifique
- No agite mientras se carga
- Desenchufe el dispositivo cuando esté completamente cargado
- No exponer a líquidos
- Aléjate de los niños
- Evite las temperaturas extremas
- 1 año de garantía
- Para una carga más rápida y segura, use un cable ADAM, el cable original de su dispositivo o un cable certificado (como MFi)
- La información de este manual del usuario puede cambiar sin previo aviso, escanee el código QR para obtener la última versión.

Declaración de la FCC:

Este dispositivo cumple con la Parte 15 de las Reglas de la FCC. El funcionamiento está sujeto a las dos condiciones siguientes: (1) Este dispositivo no puede causar interferencia dañina, y (2) este dispositivo debe aceptar cualquier interferencia recibida, incluida la interferencia que pueda causar un funcionamiento no deseado.

Advertencia: Los cambios o modificaciones no aprobados expresamente por la parte responsable del cumplimiento podrían anular la autoridad del usuario para operar el equipo.

Nota: Este equipo ha sido probado y cumple con los límites para un dispositivo digital de Clase B, de acuerdo con la Parte 15 de las Reglas de la FCC.Estos límites están diseñados para proporcionar una protección razonable contra interferencias perjudiciales en una instalación residencial.

Este equipo genera, usa y puede irradiar energía de radiofrecuencia y, si no se instala y usa de acuerdo con las instrucciones, puede causar interferencias perjudiciales en las comunicaciones por radio. Sin embargo, no hay garantía de que no se produzcan interferencias en un determinado instalación. Si este equipo causa interferencias perjudiciales en la recepción de radio o televisión, lo cual se puede determinar girando el apagado y encendido del equipo, se recomienda al usuario que intente corregir la interferencia mediante una o más de las siguientes medidas:

(1) Reoriente o reubique la antena receptora.
(2) Aumente la separación entre el equipo y el receptor.
(3) Conecte el equipo a una toma de corriente en un circuito diferente al que está conectado el receptor.
(4) Consulte con el distribuidor o con un técnico de radio / TV experimentado para obtener ayuda.

Declaración de exposición a la radiación RF de la FCC:

El dispositivo ha sido evaluado para cumplir los requisitos generales de exposición a RF. El dispositivo puede utilizarse en condiciones de exposición portátil sin restricciones.

ADAM elements International Co., Ltd.
www.adamelements.com
support@adamelements.com
+886-2-2738-9900

FCC ID: 2ABY9SELFIE-SHOT

Para más información por favor visite la tienda ADAM

SELFIE SHOT

手持式磁吸行動電源

繁體中文 使用說明書

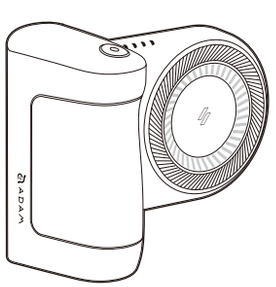

產品規格

- 手持式磁吸行動電源
  型號：SELFIE SHOT
  額定容量：5V/3400mAh, 9V/1700mAh, 12V/1300mAh
  USB-C輸入：5V⎓2.5A / 9V⎓2A / 12V⎓1.5A
  USB-C輸出：5V⎓2A / 9V⎓2A / 12V⎓1.5A
  無線輸出：5V/5W, 7.5V/7.5W, 9V/10W
  USB-C+無線輸出：5V⎓3A，最高15W
  同時充放：USB-C輸入 5V⎓2A，無線充輸出：5W

藍牙版本：V4.2
尺寸：120 x 50 x 85 mm
重量：210 g
保固：一年
中國製造
操作溫度：10°C - 35°C

*本產品無支援磁吸反向充電功能，請依照說明書指示操作充電程序，以免影響正常充放電功能。

產品介紹

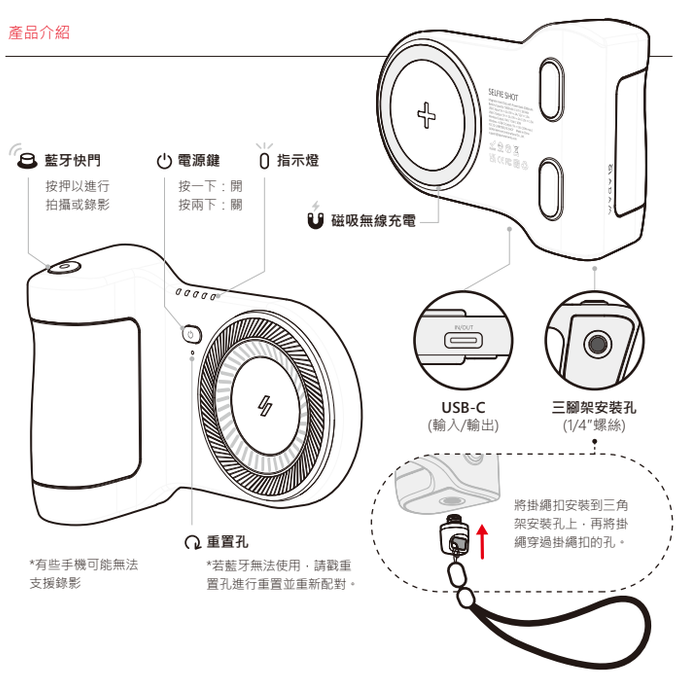

操作說明

藍牙配對

1. 按住藍牙快門3秒直到綠燈閃爍。
2. 開啟您手機的藍牙。
3. 在您的手機上搜尋藍牙設備「SELFIE SHOT」，然後點擊連接。
4. 綠燈將停止閃爍，即配對完成。

*按下藍牙快門3秒關閉藍牙。

指示燈號說明

白燈顯示當前電量，藍燈顯示無線充電已啟動。

(1) 電量顯示

	0% - 25%
	25% - 50%
	50% - 75%
	75% - 100%

(2) 無線充電狀態

	已啟動

- **開啟電源**
  短按一次電源鍵。
  *待機時間超過40秒將會自動關閉電源。
- **關閉電源**
  短按兩次電源鍵。
- **無線充電**
  將裝置吸附在行動電源後會自動啟動無線充電。

防護功能

- 多重電路保護
- 過量電壓保護
- 過熱保護
- 過電流保護
- 短路保護
- 阻燃材質保護

注意

- 請勿拆解、刺穿、摔落、彎折或改造
- 充電時請勿搖晃
- 裝置電池充飽後請卸除
- 請勿接觸液體
- 遠離孩童
- 避免高溫或過低溫環境下使用
- 1年產品保固
- 為確保快速且安全的充電品質，請使用 ADAM elements 的線材、原廠線材或通過認證（如MFi）的線材
- 紙本說明書版面修改將不另行通知，修改說明請依照彩盒外印製QR Code 為主。

NCC 警語

取得審驗證明之低功率射頻器材，非經核准，公司、商號或使用者均不得擅自變更頻率、加大功率或變更原設計之特性及功能。低功率射頻器材之使用不得影響飛航安全及干擾合法通信；經發現有干擾現象時，應立即停用，並改善至無干擾時方得繼續使用。前述合法通信，指依電信管理法規定作業之無線電通信。低功率射頻器材須忍受合法通信或工業、科學及醫療用電波輻射性電機設備之干擾。

廠商：亞果元素國際股份有限公司
地址：臺北市大安區基隆路三段85號2樓
電話：02-2738-9900

包裝內容物：SELFIE SHOT x1、掛繩扣 x1、掛繩 x1、充電線 x1、引磁環x1、收納布袋 x1、使用說明書 x1

FCC ID: 2ABY9SELFIE-SHOT

想了解更多資訊，歡迎造訪 ADAM 商店。