SELFIE III

Magnetic Tripod Selfie Stick

ENGLISH

User Manual

Specification

- Magnetic Tripod Selfie Stick
  Model Name: SELFIE III

  Battery Capacity: 125mAh / 3V / 0.375Wh
  (Up to 40hrs of continuous use)

  Bluetooth Version: V5.0
  Bluetooth Effective Area: 10 m / 33 ft
  Compatibility: iOS / Android

  Folded Size: 61 x 51 x 254 mm
  Maximum Length: 1200 mm
  Weight: 226 g

  3-Year Limited Warranty
  Made in China

Items Included:
SELFIE III Stick x1, Metal Ring x1, Installation Guide x1, ADAM Pouch x1, Phone Strap x1, Strap Adapter x1, User Manual x1

Product Introduction

How to use

Bluetooth Pairing

1. Press the camera button for 3 sec until green light flashes.
2. Turn on the Bluetooth on your smartphone.
3. Search for Bluetooth device "SELFIE III" on your smartphone, and click on it.
4. The green light will light up for 2 sec, then turn off. Pairing is complete

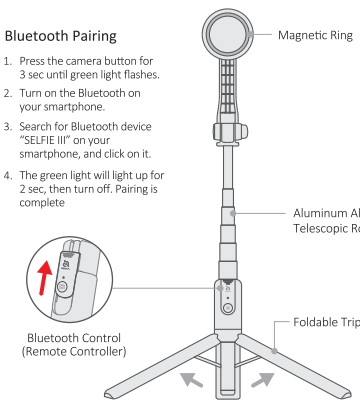

MagSafe Compatible System

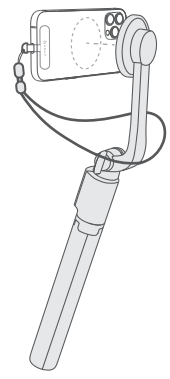

Remote control & Indicator light

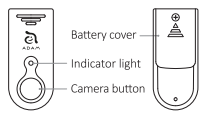

To replace the battery, unscrew the battery cover, insert a CR1632 battery, and secure the cover.

Notice: For first-time use, please unplug the battery isolator from the remote control before operation.

- **Power on** 0 → 1
  Press and hold the camera button for 3 seconds; the green light will be solid, then start flashing.
- **Power off** 1 → 0
  Press and hold the camera button for 3 seconds; the green light will flash, then power off.
- **Pairing status** 1 → 1 → 0
  Pairing: Green light flashes
  Paired: Green light stays on for 2 seconds, then turns off
- **Low battery status**
  Red light blinks slowly. Replace button cell CR1632. Press the shutter button again to continue use.
- **Sleep mode**
  Sleep mode will be activated after 3 minutes of inactivity. If there is no activity within 2 hours in sleep mode, the device will automatically power off.

Phone Adapter & Strap Installation

1. Put the phone adapter into the phone case from the inside.
   Note: A phone case (not included) is required.
2. Put the phone into the phone case.

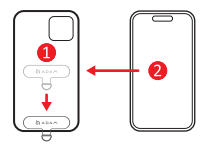

3. Tie the phone strap to the adapter's loop.

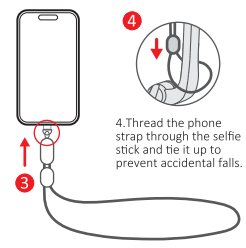

4.Thread the phone strap through the selfie stick and tie it up to prevent accidental falls.

ADAM elements International Co., Ltd.
www.adamelements.com
support@adamelements.com
+886-2-2738-9900

FCC ID: 2ABY9SELFIE-III

FCC STATEMENT:

This device complies with Part 15 of the FCC Rules. Operation is subject to the following two conditions:
(1) This device may not cause harmful interference, and (2) this device must accept any interference received, including interference that may cause undesired operation.

Warning: Changes or modifications not expressly approved by the party responsible for compliance could void the user's authority to operate the equipment.

Note: This equipment has been tested and found to comply with the limits for a Class B digital device, pursuant to Part 15 of the FCC Rules. These limits are designed to provide reasonable protection against harmful interference in a residential installation.

This equipment generates, uses, and can radiate radio frequency energy and, if not installed and used in accordance with the instructions, may cause harmful interference to radio communications. However, there is no guarantee that interference will not occur in a particular installation. If this equipment does cause harmful interference to radio or television reception, which can be determined by turning the equipment off and on, the user is encouraged to try to correct the interference by one or more of the following measures:

(1) Reorient or relocate the receiving antenna.
(2) Increase the separation between the equipment and receiver.
(3) Connect the equipment into an outlet on a circuit different from that to which the receiver is connected.
(4) Consult the dealer or an experienced radio / TV technician for help.

FCC Radiation Exposure Statement:

The device has been evaluated to meet general RF exposure requirement, The device can be used in portable exposure condition without restriction. Federal Communication Commission (FCC) Radiation Exposure Statement Power is so low that no RF exposure calculation is needed.

Attention

- Do not disassemble, puncture, drop, bend or modify
- Do not expose to liquids
- Keep away from children
- Avoid extreme temperatures
- 3-Year limited warranty
- Please scan the QR code on the packaging for the user manual

SELFIE III

Selfie stick con trípode magnético para

ESPAÑOL

Manual del usuario

Specification

- Selfie stick con trípode magnético para
  Nombre del modelo: SELFIE III

  Capacidad de la batería:
  125mAh / 3V / 0.375Wh
  (hasta 40 horas de uso continuo)

  Especificaciones del Bluetooth: V5.0
  Alcance efectivo de Bluetooth:
  10 metros / 33 pies
  Sistemas compatibles: iOS / Android

  Tamaño doblado: 61 x 51 x 254 mm
  Longitud máxima: 1200 mm
  Peso: 226 g

  Garantía limitada de 3 años
  Hecho en China

Contenido del paquete:
Selfie stick con trípode magnético para x1, Anillo metálico x1, Guía de instalación x1, Bolsa ADAM x1, Correa de teléfono x1, Adaptador de correa x1, Manual de usuario x1

Introducción del producto

Cómo usarlo

Acoplamiento con Bluetooth

1. Sostenga el botón de disparo durante 3 segundos hasta que la luz verde empiece a parpadear.
2. Encienda la función de Bluetooth en su teléfono celular
3. Busque el nombre del dispositivo Bluetooth "SELFIE III" en su teléfono celular y presiónelo.
4. La luz verde permanecerá encendida durante 2 segundos y luego se apagará. El emparejamiento está completo.

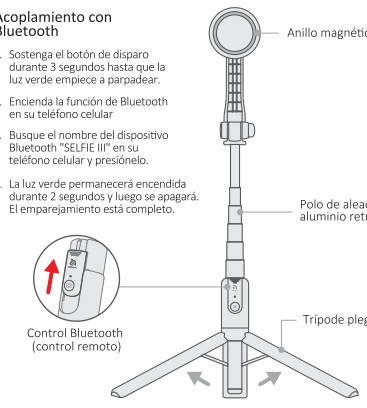

Sistema compatible con MagSafe

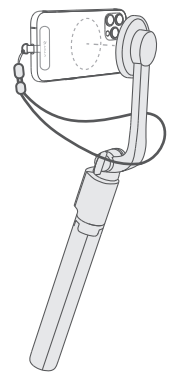

Control remoto y luz indicadora

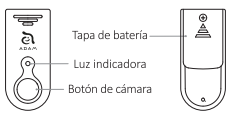

Desenrosque la tapa de la batería, inserte una batería CR1632 y vuelva a cerrar la tapa.

Nota: En el primer uso, retire el aislante de la batería del control remoto antes de la operación.

- **Encendido** 0 → 1
  Mantenga presionado el botón de la cámara durante 3 segundos; la luz verde se encenderá fija y luego comenzará a parpadear.
- **Apagado** 1 → 0
  Mantenga presionado el botón de la cámara durante 3 segundos; la luz verde parpadeará y luego se apagará.
- **Emparejamiento** 1 → 1 → 0
  Emparejando: la luz verde parpadea
  Emparejado: la luz verde permanece encendida durante 2 segundos y luego se apaga
- **Batería baja**
  La luz roja parpadea lentamente. Sustituya la pila de botón CR1632. Presione de nuevo el botón del obturador para continuar el uso.
- **Modo de suspensión**
  Se activará tras 3 minutos de inactividad.
  Si no hay actividad en 2 horas, el dispositivo se apagará automáticamente.

Instalación de correa de teléfono celular y de la pieza colgante

1. Coloque la pieza colgante dentro de la funda del teléfono celular.
   Nota: la correa del teléfono celular y la pieza colgante necesitan usarse con la funda del teléfono celular (este producto no incluye una funda de teléfono celular)
2. Coloque el teléfono celular en la funda y asegúrelo.

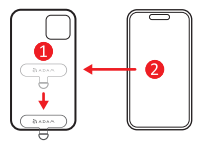

3. Pase el extremo frontal de la correa a través del anillo de metal de la pieza colgante y átelo muy bien.

4.Pase la correa del teléfono celular a través del selfie stick y átela muy bien para evitar que el teléfono celular se caiga a causa de golpes accidentales.

ADAM elements International Co., Ltd.
www.adamelements.com
support@adamelements.com
+886-2-2738-9900

FCC ID: 2ABY9SELFIE-III

Declaración de la FCC:

Este dispositivo cumple con la Parte 15 de las Reglas de la FCC. El funcionamiento está sujeto a las dos condiciones siguientes: (1) Este dispositivo no puede causar interferencia dañina, y (2) este dispositivo debe aceptar cualquier interferencia recibida, incluida la interferencia que pueda causar un funcionamiento no deseado.

Advertencia: Los cambios o modificaciones no aprobados expresamente por la parte responsable del cumplimiento podrían anular la autoridad del usuario para operar el equipo.

Nota: Este equipo ha sido probado y cumple con los límites para un dispositivo digital de Clase B, de acuerdo con la Parte 15 de las Reglas de la FCC. Estos límites están diseñados para proporcionar una protección razonable contra interferencias perjudiciales en una instalación residencial.

Este equipo genera, usa y puede irradiar energía de radiofrecuencia y, si no se instala y usa de acuerdo con las instrucciones,
puede causar interferencias perjudiciales en las comunicaciones por radio. Sin embargo, no hay garantía de que no se produzcan interferencias en un determinado instalación. Si este equipo causa interferencias perjudiciales en la recepción de radio o televisión, lo cual se puede determinar girando el apagado y encendido del equipo, se recomienda al usuario que intente corregir la interferencia mediante una o más de las siguientes medidas:

(1) Reoriente o reubique la antena receptora.
(2) Aumente la separación entre el equipo y el receptor.
(3) Conecte el equipo a una toma de corriente en un circuito diferente al que está conectado el receptor.
(4) Consulte con el distribuidor o con un técnico de radio / TV experimentado para obtener ayuda.

Declaración de exposición a la radiación de la FCC:

Este dispositivo ha sido evaluado y cumple con los requisitos generales de exposición a radiofrecuencia (RF). Puede utilizarse en condiciones de exposición portátil sin ninguna restricción. La potencia de transmisión es tan baja que no se requiere realizar un cálculo de exposición a RF.

Atención

- No desmontar, punzar, dejar caer, doblar o modificar
- No exponer a líquidos
- Mantener alejado de los niños
- Evitar temperaturas extremas
- Garantía de 3 año
- Escanee el código QR en el paquete para obtener el manual del usuario

ADAM elements International Co., Ltd.
www.adamelements.com
support@adamelements.com
+886-2-2738-9900

FCC ID: 2ABY9SELFIE-III

SELFIE III

ไม้เซลฟี่พร้อมขาตั้งกล้องแม่เหล็ก

Thai

คู่มือผู้ใช้

ข้อมูลจำเพาะ

- ไม้เซลฟี่พร้อมขาตั้งกล้องแม่เหล็ก
  ชื่อรุ่น: SELFIE III

  ความจุแบตเตอรี่: 125mAh / 3V / 0.375Wh
  (ใช้งานต่อเนื่องได้สูงสุด 40 ชั่วโมง)
  เวอร์ชันบลูทูธ: V5.0
  ระยะการทำงานของบลูทูธ: 10 m / 33 ft
  ความเข้ากันได้: iOS / Android

  ขนาดเมื่อพับ: 61 x 51 x 254 mm
  ความยาวสูงสุด: 1200 mm
  น้ำหนัก: 226 g

  การรับประกัน ภายในเวลา 3 ปี
  ผลิตในประเทศจีน

อุปกรณ์ที่มีมาในชุด
SELFIE III Stick x1, แหวนโลหะ x1, คู่มือการติดตั้ง x1, กระเป๋า ADAM x1, สายคล้องโทรศัพท์ x1, อะแดปเตอร์สายคล้อง x1, คู่มือผู้ใช้ x1

วิธีใช้

แนะนำสินค้า

การเชื่อมต่อบลูทูธ

1. กดปุ่มกล้องค้างไว้ 3 วินาทีจนไฟสีเขียวกระพริบ
2. เปิด Bluetooth บนสมาร์ทโฟนของคุณ
3. ค้นหาอุปกรณ์ "SELFIE III" บนสมาร์ทโฟนแล้วกดเชื่อมต่อ
4. ไฟสีเขียวจะติดค้าง 2 วินาทีแล้วดับ ถือว่าการเชื่อมต่อเสร็จสมบูรณ์

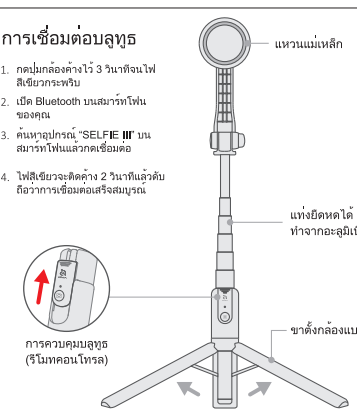

ระบบที่รองรับ MagSafe

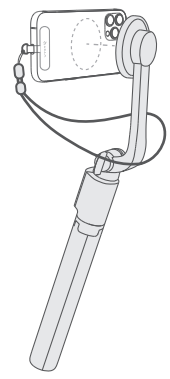

รีโมทคอนโทรลและไฟแสดงสถานะ

หมุนฝาครอบแบตเตอรี่ออก แล้วใส่แบตเตอรี่ชนิด CR1632 ปิดฝาให้แน่น

หมายเหตุ: ก่อนใช้งานครั้งแรก กรุณาดึงแผ่นฉนวนแบตเตอรี่ออกจากรีโมทคอนโทรล

- **เปิดเครื่อง** 0 → 1
  กดปุ่มกล้องค้างไว้ 3 วินาที ไฟสีเขียวจะติดค้างแล้วเริ่มกระพริบ
- **ปิดเครื่อง** 1 → 0
  กดปุ่มกล้องค้างไว้ 3 วินาที ไฟสีเขียวจะกระพริบแล้วดับลง
- **สถานะการจับคู่** 1 → 1 → 0
  กำลังจับคู่: ไฟสีเขียวกระพริบ
  จับคู่แล้ว: ไฟสีเขียวติดค้าง 2 วินาทีแล้วดับ
- **แบตเตอรี่ต่ำ**
  ไฟสีแดงกระพริบช้า ๆ กรุณาเปลี่ยนแบตเตอรี่ชนิดปุ่ม CR1632 กดปุ่มชัตเตอร์อีกครั้งเพื่อใช้งานต่อ.
- **โหมดสลีป**
  จะเข้าสู่โหมดสลีปหลังจากไม่มีการใช้งาน 3 นาที หากไม่มีการใช้งานต่อเนื่องภายใน 2 ชั่วโมง อุปกรณ์จะปิดเครื่องอัตโนมัติ

การติดตั้งอะแดปเตอร์โทรศัพท์และสายรัด

1. ใส่อะแดปเตอร์โทรศัพท์เข้ากับเคสโทรศัพท์จากด้านในหมายเหตุ: ต้องใช้เคสโทรศัพท์ (ไม่รวมในชุด)
2. ใส่โทรศัพท์ลงในเคส

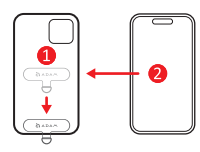

3. ผูกสายรัดโทรศัพท์เข้ากับห่วงของอะแดปเตอร์

4. ร้อยสายรัดผ่านไม้เซลฟี่และผูกให้แน่นเพื่อป้องกันการตกหล่นโดยไม่ตั้งใจ

ADAM elements International Co., Ltd.
www.adamelements.com
support@adamelements.com
+886-2-2738-9900

FCC ID: 2ABY9SELFIE-III

Atención

- อย่าถอดแยก ฉีก ทำหล่นจากที่สูง ทัวงอ หรือดัดแปลงอุปกรณ์
- อย่าให้สัมผัสของเหลว
- เก็บให้ห่างจากเด็ก
- หลีกเลี่ยงการสัมผัสอุณหภูมิขั้นสุด
- รับประกัน 3 ปี
- โปรดสแกนรหัส QR บนบรรจุภัณฑ์ เพื่อรับคู่มือผู้ใช้

SELFIE III

磁気三脚付きセルフィースティック

日本語

ユーザーマニュアル

製品仕様

- 磁気三脚付きセルフィースティック
  製品名: SELFIE III

  バッテリー容量: 125mAh / 3V / 0.375Wh
  (最大40時間連続使用可能)
  Bluetoothバージョン: V5.0
  Bluetooth有効範囲: 10 m / 33 ft
  対応機種: iOS / Android

  折りたたみサイズ: 61 x 51 x 254 mm
  最大長さ: 1200 mm
  質量: 226 g
  3年間限定保証
  中国製

同梱物:
SELFIE III スティック x1, メタルリング x1,
取付ガイド x1, ADAMポーチ x1, ストラップ x1,
ストラップアダプター x1, ユーザーマニュアル x1

製品紹介

使い方

Bluetooth ペアリング

1.カメラボタンを3秒間長押しし、緑色のランプが点滅するまで待ちます。

2.スマートフォンのBluetoothをオンにします。

3.スマートフォンで「SELFIE II」を検索し、選択します。

4.緑色のランプが2秒間点灯してから消灯します。ペアリング完了です。

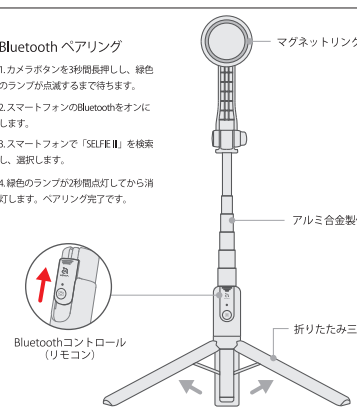

MagSafe 対応システム

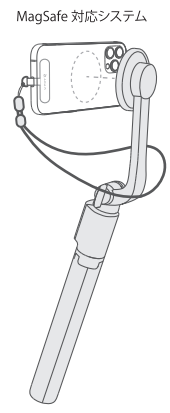

リモコンとインジケーターライト

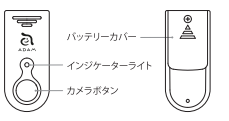

バッテリーカバーを外し、CR1632電池を挿入し、カバーをしっかり閉めてください。

注意: 初回使用時は、
リモコンのバッテリー絶縁シートを外してください。

- **電源オン** 0 → 1
  カメラボタンを3秒間長押しします。
  緑色のランプが点灯し、その後点滅します。
- **電源オフ** 1 → 0
  カメラボタンを3秒間長押しします。
  緑色のランプが点滅してから電源が切れます。
- **ペアリング状態** 1 → 1 → 0
  ペアリング中:緑色のランプが点滅
  ペアリング完了:緑色のランプが2秒間点灯し、その後消灯
- **バッテリー残量低下**
  赤色のランプがゆっくり点滅します。
  ボタン電池CR1632を交換してください。
  シャッターボタンを再度押すと使用を続けられます。
- **スリープモード**
  3分間操作がないとスリープモードになります。
  スリープ状態が2時間続くと、自動的に電源がオフになります。

スマホストラッププレートとストラップの取り付け

1. スマホアダプターをスマホケースの内側から入れてください。
   ※スマホケース（本製品には含まれていません）が必要です。
2. スマホをスマホケースに入れてください。

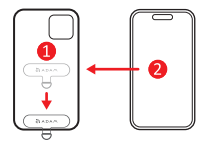

3. スマホストラップをアダプターのループに結び付けてください。

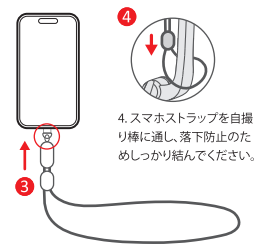

4. スマホストラップを自撮り棒に通し、落下防止のためしっかり結んでください。

ADAM elements International Co., Ltd.
www.adamelements.com
support@adamelements.com
+886-2-2738-9900

FCC ID: 2ABY9SELFIE-III

安全上の注意

- 絶対に分解や改造をしないで下さい
- リチウム溶液を取り出さないで下さい
- お子様がいじらないようにして下さい
- 動作保証温度外の場所に置かないで下さい
- 保証期間はお買い上げから3年間です
- 次ページのQRコードからオンラインユーザーマニュアルがご覧いただけます

SELFIE III

藍牙腳架磁吸自拍棒

繁體中文

使用說明書

產品規格

- 品名：藍牙腳架磁吸自拍棒
  型號：SELFIE III

  電池容量：125mAh / 3V / 0.375Wh
  (可連續使用40小時)

  藍牙規格：V5.0
  藍牙傳輸距離：10 公尺 / 33 英尺
  相容系統：iOS / Android

  收折尺寸：61 x 51 x 254 公釐
  最大長度：1200 公釐
  重量：226 克

  保固：3 年
  中國製造

包裝內容物：
藍牙腳架磁吸自拍棒 x1、引磁環 x1、定位卡 x1、收納布袋 x1、手機掛繩 x1、手機掛片 x1、使用說明書 x1

產品介紹

使用方式

藍牙配對

1. 長按拍攝鍵 3 秒，直到綠燈開始閃爍。
2. 打開手機上的藍牙功能。
3. 在手機上搜尋藍牙名稱『SELFIE III』並且點選它。
4. 綠燈恆亮 2 秒後熄滅，配對即完成。

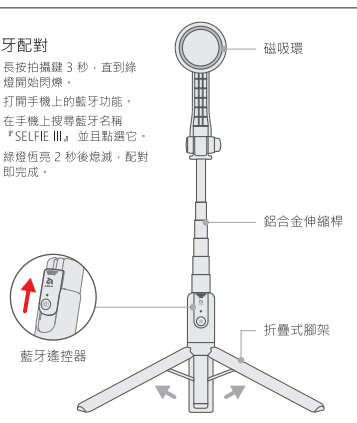

適用 MagSafe 裝置

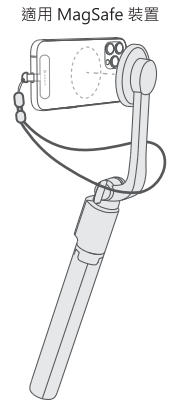

藍牙遙控器 和 狀態指示燈

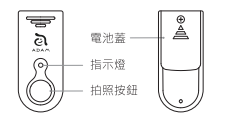

若需更換電池，請轉開電池蓋上方螺絲，裝入CR1632 鋰電池，並鎖上螺絲

注意：初次使用時，請先拔除遙控器中的電池絕緣片再操作

- **開機** 0 → 1
  長按拍照鍵 3 秒，綠燈常亮後開始閃爍
- **關機** 1 → 0
  長按拍照鍵 3 秒，綠燈閃爍後關機
- **配對狀態** 1 → 1 → 0
  配對中：綠燈閃爍
  配對成功：綠燈持續亮 2 秒後熄滅
- **低電狀態**
  電量低時，紅燈慢閃，提醒使用者更換鈕扣電池CR1632，拍照鍵再按一次可繼續使用
- **休眠模式**
  不執行動作3分鐘後啟動休眠模式，休眠2小時內不執行動作自動關機

手機掛繩與掛片安裝說明

1. 將手機掛片由手機殼內側放入。
   註：手機掛繩與掛片需搭配手機殼使用 (本產品不包含手機殼)
2. 將手機放入手機殼固定。

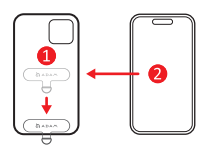

3. 將掛繩前端穿過掛片上的金屬環並緊緊。

4. 將手機掛繩穿過自拍棒並緊緊，可防止因意外碰撞而導致手機掉落。

廠商: 亞果元素國際股份有限公司
地址: 台北市大安區基隆路三段85號2樓
電話: 02-2738-9900

FCC ID: 2ABY9SELFIE-III

注意

- 請勿拆解、刺穿、摔落、彎折或改造
- 請勿接觸液體
- 遠離孩童
- 避免高溫或過低溫環境下使用
- 3年品質保固
- 紙本說明書版面修改將不另行通知，修改說明請依照彩盒外印製QR Code 為主