ENGLISH User Manual

Hub Stand Ultra

USB-C Magnetic Hub Stand

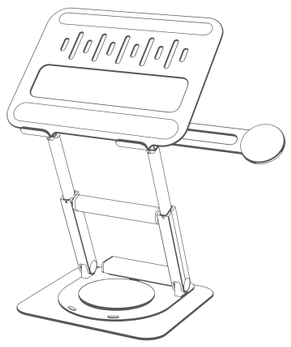

Specification

USB-C Magnetic Hub Stand
Model Name: Hub Stand Ultra
Connector Interface:
- USB-C Host (USB 3.2 Gen 2) x1
- USB-C PD x1
  Input Power: up to 20V ⎓ 5A, 100W max.
  Transfer Speed: up to 10 Gbps
- USB-C x1
  Output Power: up to 5V ⎓ 0.9A, 4.5W max.
  Transfer Speed: up to 10 Gbps
- USB-A x1
  Output Power: up to 5V ⎓ 0.9A, 4.5W max.
  Transfer Speed: up to 10 Gbps
- HDMI Std.A x1
  4K(3840 x 2160)@60Hz max., HDCP1.4
- Ethernet (RJ45) x1
  IEEE Standard: 802.3
  Data Rate: 10 / 100 / 1000 Mbps

OS Compatibility:
macOS, iPadOS, Windows OS, Chrome OS

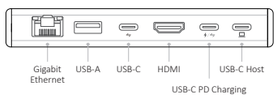

Folded Size: L 280 x W 250 x H 53 mm
Height: between 53 mm and 420 mm
Magnetic Hub Size: L 125 x W 36 x H 18 mm
Weight: 1560 g **Cable Length:** 600 mm
3-Year Limited Warranty Made in China

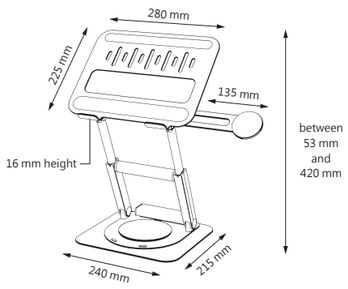

NOTICE: (1) Can hold up to 6 kg of weight. (2) Fits MacBooks / laptops up to 17 inch. (3) For the best display resolution of 4K@60Hz, please make sure your decvice supports DP 1.4 or higher version.

Product Introduction

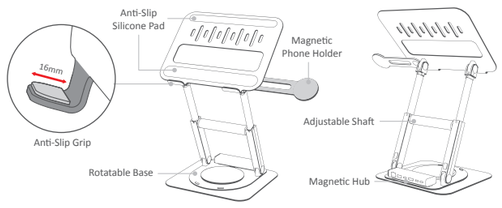

How to use

Magnetic Hub

iMS Intelligent Magnetic System

The magnetic hub snaps on or off, to adapt to any situation.

Foldable

*Expand by pulling the lower frame upwards.

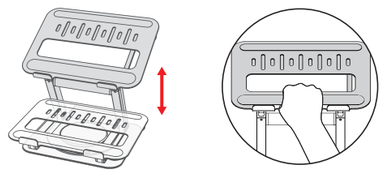

Full Rotation

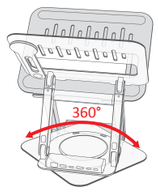

Adjustable

Extend

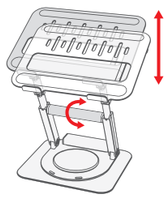

Pull the Phone Holder

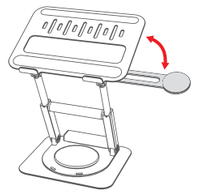

ADAM
ADAM elements International Co., Ltd.
www.adamelements.com
support@adamelements.com
+886-2-2738-9900

The terms HDMI, HDMI High-Definition Multimedia Interface, and the HDMI Logo are trademarks or registered trademarks of HDMI Licensing Administrator, Inc.

ESPAÑOL Manual del usuario

Hub Stand Ultra

Soporte magnético para concentrador USB-C

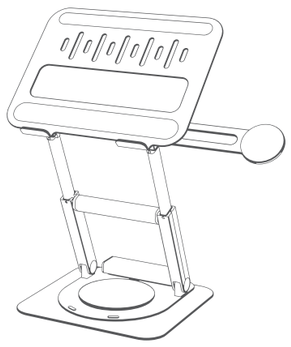

Especificación

Soporte magnético para concentrador USB-C
Nombre del modelo: Hub Stand Ultra
Interfaz del conector:
- USB-C Host (USB 3.2 Gen 2) x1
- USB-C PD x1
  Potencia de salida: hasta 20V ⎓ 5A, 100W max.
  Velocidad de transferencia: hasta 10 Gbps
- USB-C x1
  Potencia de salida: hasta 5V ⎓ 0.9A, 4.5W max.
  Velocidad de transferencia: hasta 10 Gbps
- USB-A x1
  Potencia de salida: hasta 5V ⎓ 0.9A, 4.5W max.
  Velocidad de transferencia: hasta 10 Gbps
- HDMI estándar A x1
  4K(3840 x 2160)@60Hz max., HDCP1.4
- Ethernet (RJ45) x1
  Normas IEEE: 802.3
  Velocidad de datos: 10 / 100 / 1000 Mbps

Compatibilidad con el sistema operativo:
macOS, iPadOS, Windows OS, Chrome OS

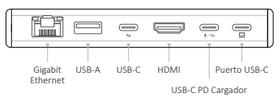

Tamaño plegado: L 280 x W 250 x H 53 mm
Altura: between 53 mm and 420 mm
Hub desmontable: L 125 x W 36 x H 18 mm
Peso: 1560 g **Longitud del cable:** 600 mm
Garantía limitada de 3 años Hecho en China

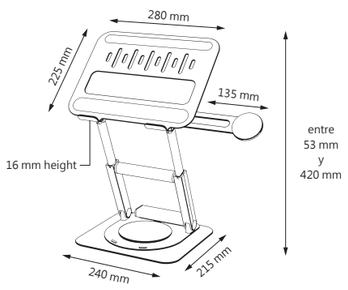

NOTICE: (1) Puede soportar hasta 6 kg de peso. (2) Se adapta a MacBooks/Laptos de hasta 17 pulgadas. (3) Para obtener la mejor resolución de pantalla de 4K a 60 Hz, asegúrese de que su dispositivo admita DP 1.4 o una versión superior.

Introducción del producto

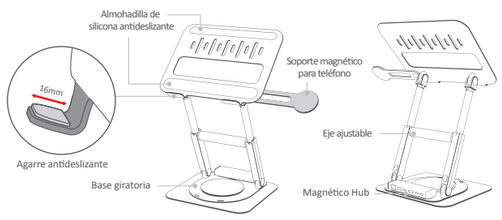

Cómo utilizar

Magnético Hub

iMS Intelligent Magnetic System

El hub se acopla y desacopla magnéticamente, para adaptarse a cualquier situación.

Plegable

*Extender tirando del marco inferior hacia arriba

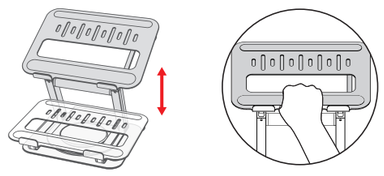

Rotación completa

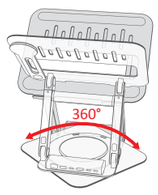

Ajustable

Extender

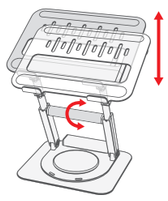

Saque el soporte del teléfono

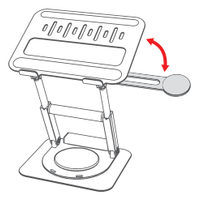

ADAM
ADAM elements International Co., Ltd.
www.adamelements.com
support@adamelements.com
+886-2-2738-9900

The terms HDMI, HDMI High-Definition Multimedia Interface, and the HDMI Logo are trademarks or registered trademarks of HDMI Licensing Administrator, Inc.

繁體中文 使用者說明書

Hub Stand Ultra

USB-C 磁吸集線器支架

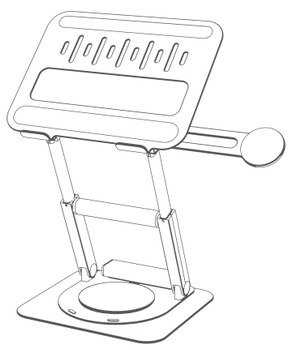

產品規格

品名: USB-C 磁吸集線器支架
型號: Hub Stand Ultra
產品介面:
- USB-C Host (USB 3.2 Gen 2) x1
- USB-C PD x1
  輸出功率: 高達 20V ⎓ 5A, 100W
  傳輸速度: 高達 10 Gbps
- USB-C x1
  輸出功率: 高達 5V ⎓ 0.9A, 4.5W
  傳輸速度: 高達 10 Gbps
- USB-A x1
  輸出功率: 高達 5V ⎓ 0.9A, 4.5W
  傳輸速度: 高達 10 Gbps
- HDMI Std.A x1
  高達4K(3840 x 2160)@60Hz max., HDCP1.4
- Ethernet (RJ45) x1
  IEEE Standard: 802.3
  Data Rate: 10 / 100 / 1000 Mbps

作業系統相容性:
macOS, iPadOS, Windows OS, Chrome OS

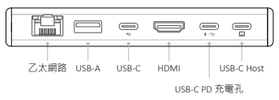

摺疊尺寸: L 280 x W 250 x H 53 mm
高度: 介於 53 mm 至 420 mm
磁吸集線器尺寸: L 125 x W 36 x H 18 mm
重量: 1560 g 線材長度: 600 mm
保固: 3 年 中國製造

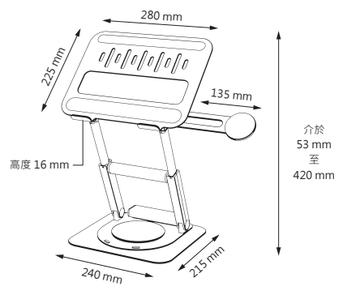

注意: (1) 最大載重6 kg (2) 適用於17吋以下Macbook / 筆記型電腦 (3) 如需完整使用4K@60Hz解析度，請確認您的電腦支持DP1.4以上之規格

包裝內容物: 磁吸集線器x1、支架x1、充電線x1、說明書x1

產品介紹

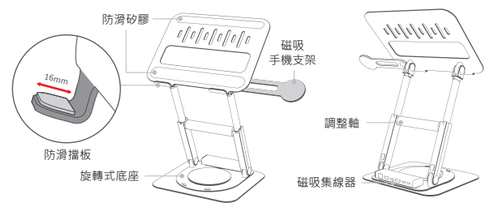

使用方式

磁吸集線器

iMS Intelligent Magnetic System

磁吸集線器設計能夠準確地定位於筆記型電腦支架上。

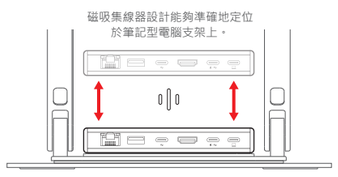

可折疊

請握住面板中心展開支架

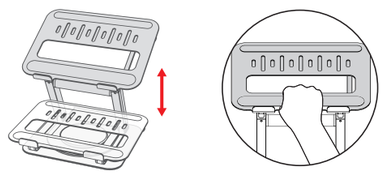

360°旋轉

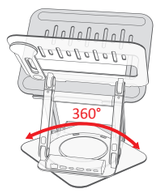

可調整

可伸長

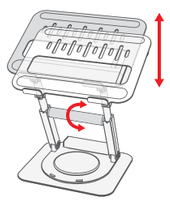

可推出手機支架

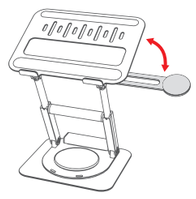

RoHS聲明書

產品中限用物質含有情況標示說明：

台灣本地 - USB-C 磁吸集線器支架 Hub Stand Ultra (單元 Unit)	限用物質及其化學符號 Restricted substances and its chemical symbols				
	鉛 Lead (Pb)	汞 Mercury (Hg)	鎘 Cadmium (Cd)	六價鉻 Hexavalent chromium (Cr+6)	多溴聯苯 Polybrominated biphenyls (PBB)	多溴二苯醚 Polybrominated diphenyl ethers (PBDE)
金屬外殼	○	○	○	○	○	○
金屬線路	—	○	○	○	○	○
電路板	—	○	○	○	○	○
線材	○	○	○	○	○	○

備考1. "超出0.1 wt %" 及 "超出0.01 wt %" 係指限用物質之百分比含量超出百分比含量基準值。
Note 1: "Exceeding 0.1 wt %" and "exceeding 0.01 wt %" indicate that the percentage content of the restricted substance exceeds the reference percentage value of presence condition.

備考2. "○" 係指該項限用物質之百分比含量未超出百分比含量基準值。
Note 2: "○" indicates that the percentage content of the restricted substance does not exceed the percentage value of presence condition.

備考3. "—" 係指該項限用物質為例外或非適用。
Note 3: "—" indicates that the restricted substance corresponds to the exemption or is not applicable.

廠商: 亞果元素國際股份有限公司
電話: 02-2738-9900
地址: 台北市大安區基隆路三段85號2樓

ADAM
ADAM elements International Co., Ltd.
www.adamelements.com
support@adamelements.com
+886-2-2738-9900

The terms HDMI, HDMI High-Definition Multimedia Interface, and the HDMI Logo are trademarks or registered trademarks of HDMI Licensing Administrator, Inc.

עברית

Hub Stand Ultra

תחנת עגינה USB–C משולבת עם מעמד מגנטי

מדריך למשתמש

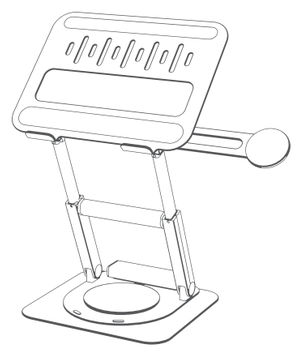

מפרט

תחנת עגינה USB–C משולבת עם מעמד מגנטי
שם דגם: Hub Stand Ultra

ממשק חיבור:
1 x USB–C מארח (USB 3.2 Gen 2)
1 x USB–C PD
הספק כניסה: מקסימום 100 וואט (עד 20 וולט, 5 אמפר)
מהירות העברה: עד 10 גיגה–ביט לשנייה

1 x USB–C
הספק יציאה: עד 5V 0.9A, מקסימום 4.5W
מהירות העברה: עד 10 גיגה–ביט לשנייה

1 x USB–A
הספק יציאה: עד 5V 0.9A, מקסימום 4.5W
מהירות העברה: עד 10 גיגה–ביט לשנייה

1 x HDMI Std.A
4K (3840 x 2160) ב–60 הרץ לכל היותר, HDCP1.4

1 x Ethernet (RJ45)
תקן IEEE: 802.3
קצב נתונים: 10 / 100 / 1000 מגה–ביט לשנייה

מערכות הפעלה תואמות:
macOS, iPadOS, Windows OS, Chrome OS

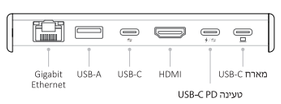

מידות במצב מקופל: אורך 280 מ"מ x רוחב 250 מ"מ x גובה 53 מ"מ
גובה: בין 53 מ"מ ל–420 מ"מ
מידות רכזת מגנטית: אורך 125 מ"מ x רוחב 36 מ"מ x גובה 18 מ"מ
משקל: 1560 גרם
אורך כבל: 600 מ"מ
אחריות מוגבלת לשלוש שנים
תוצרת סין

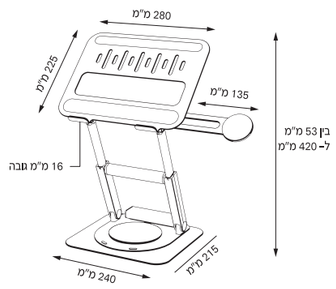

הערות:
(1) המוצר מסוגל להחזיק במשקל של עד 6 ק"ג.
(2) מתאים למחשבי MacBook / מחשבים ניידים בגודל של עד 17 אינץ'.
(3) לקבלת רזולוציית התצוגה הטובה ביותר של 4K ב–60 הרץ, יש לוודא שהמכשיר תומך ב–DP 1.4 או ברגרסה מתקדמת יותר.

הכרת המוצר

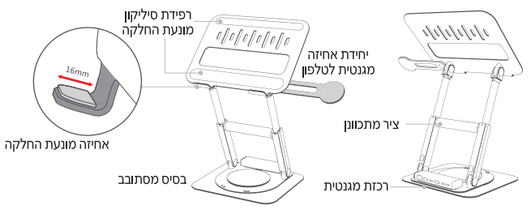

אופן השימוש

רכזת מגנטית

iMS Intelligent Magnetic System

ניתן לחבר או לנתק את הרכזת המגנטית בקלות, כדי להתאים אותה לכל מצב.

מתקפל

ניתן להארכה ע"י משיכת המסגרת התחתונה כלפי מעלה

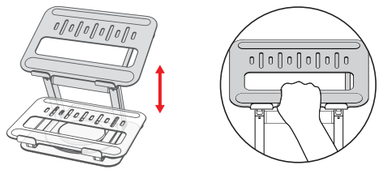

משיכת מחזיק הטלפון

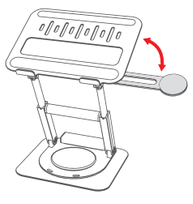

מתארך

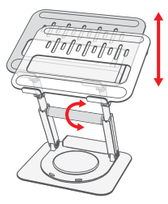

מתכוון

סיבוב מלא

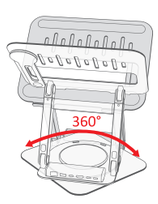

ADAM
ADAM elements International Co., Ltd.
www.adamelements.com
support@adamelements.com
+886-2-2738-9900

The terms HDMI, HDMI High-Definition Multimedia Interface, and the HDMI Logo are trademarks or registered trademarks of HDMI Licensing Administrator, Inc.

FCC ID: 2ABY9MAG-TUBE CCAB24LP1430T9

הוראות בטיחות

יש לקרוא את הוראות הבטיחות במלואם בטרם השימוש במוצר.
יש לשמור על הוראות אלו בכדי להיעזר בהם בעתיד .
יש לשים לב לסימוני בטיחות ע"ג המוצר במידה וישנם.

יש לפעול ע"פ כללי הבטיחות הבאים בעת שימוש במוצר:

- ודא שלמות ותקינות כבל החשמל והתקע.
- אין להכניס או להוציא את התקע מרשת החשמל בידיים רטובות.
- אין לפתוח את המוצר, במקרה של בעיה כלשהי, יש לפנות למעבדת השירות הקרובה.
- מים ולחות – אין להשתמש במוצר בקרבת מים.
- עגלות/מעמדים – במידה וקיימים, יש להשתמש רק באלו שהומלצו ע"י היצרן.
- התקנה על קיר/תקרה – במידה והמוצר מיועד להתקנה, ההתקנה תבוצע ע"פ הוראות היצרן.
- אוורור – יש לוודא הצבת המכשיר באופן המבטיח אוורור נאות, אין לחסום את פתחי האוורור ואין להכשיל את האוורור ע"י כיסוי הפתחים באמצעות עיתון/מפה וילון וכדו'.
- אנטנה – אין להתקין אנטנה חיצונית בקרבת קווי חשמל .
- תקופת אי– שימוש – כשהמכשיר לא נמצא בשימוש תקופה ארוכה, יש לנתקו ממקור חשמל (כולל סוללות).
- חיבור לחשמל – יש לחבר את המוצר למקור החשמל המתואר ע"ג המוצר.
- כבל חשמל – יש להתקין את כבל החשמל בצורה שתמנע דריכה, מעיכה או כול פגיעה אחרת
- אש – אין להציב על ובסמוך למוצר מקור אש חשופה כגון נר דולק.
- במקרה של ריח מוזר, רעשים שמקורם במוצר, יש לנתקו מיידית מרשת החשמל ולפנות למעבדת שירות.
- המוצר מיועד לשימוש בתוך המבנה בלבד, לא לשימוש חיצוני ולא לשימוש בסביבה לחה.
- אין לחתוך, לשבור, ולעקם את כבל החשמל.
- חום – יש למקם את המכשיר הרחק ממקורות חום, אין להניח חפצים על כבל החשמל או להניח לו להתחמם יתר על המידה, שכן הדבר עלול לגרום לנזק, דליקה או התחשמלות.
- לפני ניקוי המטען יש לנתקו מרשת החשמל, ניקוי יתבצע באמצעות מטלית רכה ויבשה בלבד.
- יש לאפשר גישה נוחה לחיבור וניתוק תקע הזינה מרשת החשמל.
- אין להחליף את כבל הזינה בתחליפים לא מקוריים, חיבור לקוי עלול לגרום להתחשמלות המשתמש.
- יש לחבר את המכשיר אך ורק לשקע תקני עם הארקה בלבד.
- בשימוש על כבל מאריך יש לוודא תקינות מוליך הארקה שבכבל.
- מיועד לשימוש פנימי בלבד.
- בשימוש במכשיר בישראל יש לחבר לספק הכוח אך ורק את ראש התקע האירופי המתאים לשקעים בישראל.